

## LEMBAR KERJA 1

<b>VISI :</b>	Terwujudnya Kesejahteraan Masyarakat Kalimantan Barat Melalui Percepatan Pembangunan Infrastruktur Dan Perbaikan Tata Kelola Pemerintahan		
<b>MISI 5:</b>	Mewujudkan masyarakat yang tertib		
<b>TUJUAN</b>	<b>SASARAN</b>	<b>STRATEGI</b>	<b>ARAH KEBIJAKAN</b>
Meningkatkan Ketrentaman dan ketertiban masyarakat	Meningkatnya Pemahaman terhadap Kesatuan Bangsa dan Politik	Peningkatan Ideologi dan Wawasan Kebangsaan	Meningkatkan Edukasi Pancasila dan Cinta Tanah Air serta wawasan kebangsaan bagi pelajar dan masyarakat
		Peningkatan Pendidikan Politik dan Fasilitasi Kelembagaan dan Partai Politik.	Meningkatkan pendidikan politik dan fasilitasi politik, etika politik, budaya politik bagi masyarakat, pelajar dan mahasiswa
		Peningkatan Pembinaan Terhadap Organisasi Kemasyarakatan	Meningkatkan peran organisasi kemasyarakatan
		Peningkatan Pembinaan Terhadap Ketahanan Ekonomi, Sosial, Budaya dan Agama	Meningkatkan peran masyarakat dalam ketahanan ekonomi, sosial, budaya dan agama
		Peningkatan Koordinasi dalam Pencegahan Konflik dan Kerjasama Intelijen.	Meningkatkan peran masyarakat dalam kewaspadaan nasional di daerah dan meningkatkan penanganan konflik sosial dan kerjasama intelijen

**LEMBAR KERJA 2**

<b>MISI 5 : Mewujudkan masyarakat yang tertib</b>		
<b>SASARAN</b>	<b>PROGRAM PEMBANGUNAN DAERAH</b>	<b>PD PENANGGUNG JAWAB</b>
Meningkatnya Pemahaman terhadap Kesatuan Bangsa dan Politik	Program penguatan ideologi pancasila dan karakter kebangsaan	Kesbangpol Prov. Kalbar
	Program peningkatan peran partai politik dan lembaga pendidikan melalui pendidikan politik dan pengembangan etika serta budaya politik	Kesbangpol Prov. Kalbar
	Program Pemberdayaan dan Pengawasan Organisasi Kemasyarakatan	Kesbangpol Prov. Kalbar
	Program pembinaan dan pengembangan ketahanan ekonomi, sosial, dan budaya	Kesbangpol Prov. Kalbar
	Program Peningkatan Kewaspadaan Nasional dan Peningkatan Kualitas dan Fasilitasi Penanganan Konflik Sosial	Kesbangpol Prov. Kalbar

### LEMBAR KERJA 3

#### IDENTIFIKASI VISI, MISI, TUJUAN DAN SASARAN

<b>VISI</b>	Terwujudnya Kesejahteraan Masyarakat Kalimantan Barat Melalui Percepatan Pembangunan Infrastruktur Dan Perbaikan Tata Kelola Pemerintahan
<b>MISI 5</b>	Mewujudkan masyarakat yang tertib
<b>TUJUAN</b>	Meningkatkan Ketrentaman dan ketertiban masyarakat
<b>SASARAN</b>	Meningkatnya Pemahaman terhadap Kesatuan Bangsa dan Politik

**LEMBAR KERJA 4**

PROSES UTAMA	Program penguatan ideologi pancasila dan karakter kebangsaan
	Program peningkatan peran partai politik dan lembaga pendidikan melalui pendidikan politik dan pengembangan etika serta budaya politik
	Program Pemberdayaan dan Pengawasan Organisasi Kemasyarakatan
	Program pembinaan dan pengembangan ketahanan ekonomi, sosial, dan budaya
	Program Peningkatan Kewaspadaan Nasional dan Peningkatan Kualitas dan Fasilitasi Penanganan Konflik Sosial
PROSES PENDUKUNG	Pengelolaan Data dan Teknologi Informasi Komunikasi
	Pelayanan dan Informasi Publikasi
PROSES LAINNYA	Pengelolaan Administrasi dan Umum
	Manajemen Resiko

## LEMBAR KERJA 5

TABEL IDENTIFIKASI PROSES

NO	PROSES	JENIS PROSES	KODE SUB PROSES
1	Program penguatan ideologi pancasila dan karakter kebangsaan	UTAMA	KEP.01
2	Program peningkatan peran partai politik dan lembaga pendidikan melalui pendidikan politik dan pengembangan etika serta budaya politik	UTAMA	KEP.02
3	Program Pemberdayaan dan Pengawasan Organisasi Kemasyarakatan	UTAMA	KEP.03
4	Program pembinaan dan pengembangan ketahanan ekonomi, sosial, dan budaya	UTAMA	KEP.04
5	Program Peningkatan Kewaspadaan Nasional dan Peningkatan Kualitas dan Fasilitasi Penanganan Konflik Sosial	UTAMA	KEP.05
6	Pengelolaan Data dan Teknologi Informasi Komunikasi	PENDUKUNG	KEP.06
7	Pelayanan dan Informasi Publikasi	PENDUKUNG	KEP.07
8	Pengelolaan Administrasi dan Umum	LAINNYA	KEP.08
9	Manajemen Resiko	LAINNYA	KEP.09

**LEMBAR KERJA 6**

IDENTIFIKASI SUB PROSES-LINTAS FUNGSI-SOP				
NO	NAMA SUB PROSES (Program)	KODE SUB PROSES	NAMA LINTAS FUNGSI (Kegiatan)	KODE LINTAS FUNGSI
1	Program penguatan ideologi pancasila dan karakter kebangsaan	KEP.01	Perumusan Kebijakan Teknis dan Pemantapan Pelaksanaan Bidang Ideologi Pancasila dan Karakter Kebangsaan	KEP.01
	Program peningkatan peran partai politik dan lembaga pendidikan melalui pendidikan politik dan pengembangan etika serta budaya politik	KEP.02	Perumusan Kebijakan Teknis dan Pemantapan Pelaksanaan Bidang Pendidikan Politik, Etika Budaya Politik, Peningkatan Demokrasi, Fasilitasi Kelembagaan Pemerintahan, Perwakilan, dan Partai Politik, Pemilihan Umum/Pemilihan Umum Kepala Daerah, serta Pemantauan Situasi Politik	KEP.02
	Program Pemberdayaan dan Pengawasan Organisasi Kemasyarakatan	KEP.03	Perumusan Kebijakan Teknis dan Pemantapan Pelaksanaan Bidang Pemberdayaan dan Pengawasan Organisasi Kemasyarakatan	KEP.03
	Program pembinaan dan pengembangan ketahanan ekonomi, sosial, dan budaya	KEP.04	Perumusan Kebijakan Teknis dan Pemantapan Pelaksanaan Bidang Ketahanan Ekonomi, Sosial dan Budaya	KEP.04
	Program Peningkatan Kewaspadaan Nasional dan Peningkatan Kualitas dan Fasilitasi Penanganan Konflik Sosial	KEP.05	Perumusan Kebijakan Teknis dan Pelaksanaan Pemantapan Kewaspadaan Nasional dan Penanganan Konflik Sosial	KEP.05

**IDENTIFIKASI PETA  
BADAN KESATUAN BANGSA DAN POLITIK PROVINSI KALIMANTAN BARAT**

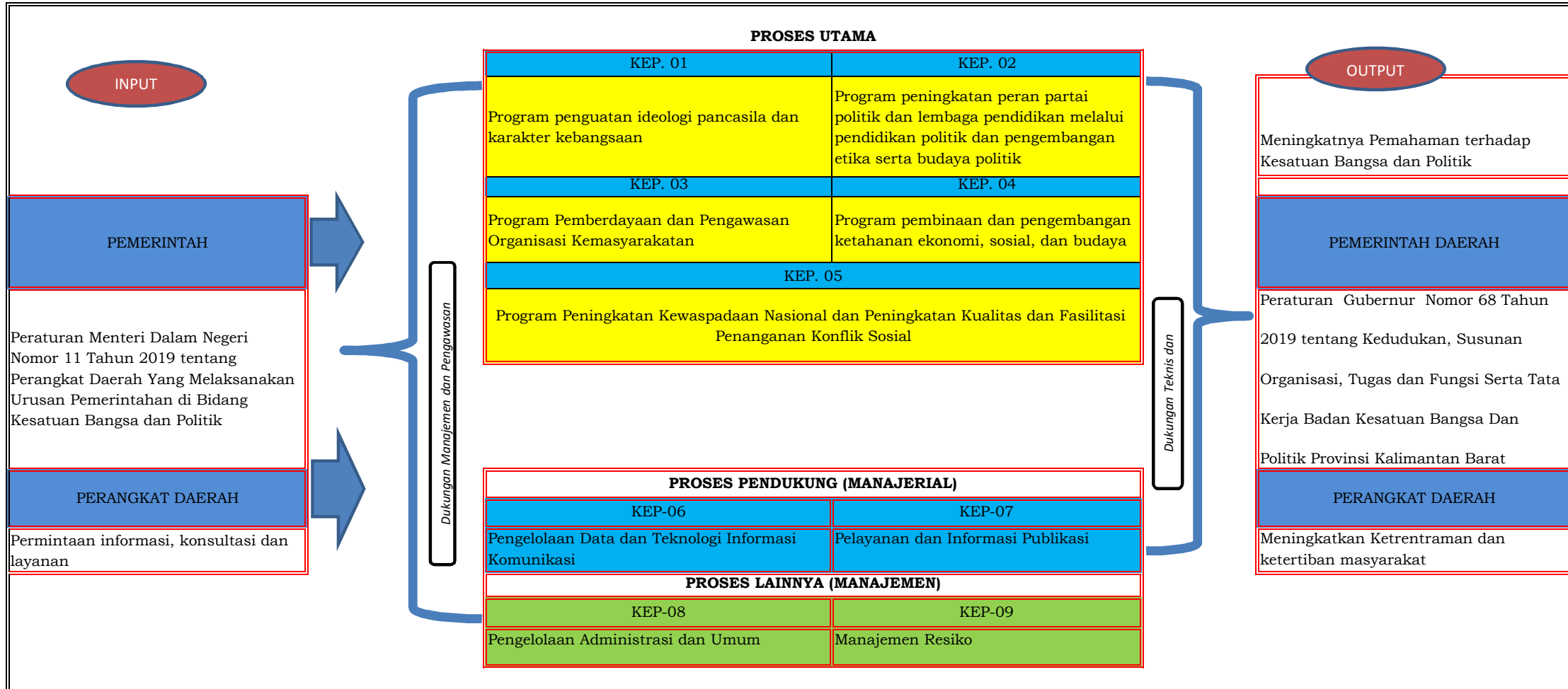

**LEMBAR KERJA 8.02**

**PETA RELASI KESBANGPOLPROV.KALBAR (SUB PROSES)**

01. **Meningkatkan Ketrentaman dan ketertiban masyarakat**

BPIP

Kemenhan

Kemnko Polhukam

Kemenko PMK

Kemendagri (Ditjen Polpum)

Kesbangpol Kab/Kota

FPK

PPWK

GTD GNRM



**LEMBAR KERJA 8.03**

**PETA RELASI KESBANGPOLPROV.KALBAR (SUB PROSES)**

01. **Meningkatkan Ketrentaman dan ketertiban masyarakat**

Biro Hukum

BKAD

ITWIL

BPK

KPU

BPS

Dinas Pendidikan

**LEMBAR KERJA 8.04**

**PETA RELASI KESBANGPOLPROV.KALBAR (SUB PROSES)**

01. **Meningkatkan Ketrentaman dan ketertiban masyarakat**

Polda Kalbar

Kodam XII TPR

Kejati Kalbar

Binda Kalbar

Ormas

BNN

Kanwil Kemenag

Kanwil KUMHAM

Tim Terpadu Pengawasan ORMAS

**LEMBAR KERJA 8.05**

**PETA RELASI KESBANGPOLPROV.KALBAR (SUB PROSES)**

01. **Meningkatkan Ketrentaman dan ketertiban masyarakat**

Polda Kalbar

Kodam XII TPR

Kejati Kalbar

Binda Kalbar

Ormas

BNN

Kanwil Kemenag

Kanwil KUMHAM

FKUB

Tim Terpadu P4GN

**LEMBAR KERJA 8.06**

**PETA RELASI KESBANGPOLPROV.KALBAR (SUB PROSES)**

01. **Meningkatkan Ketrentaman dan ketertiban masyarakat**

Polda Kalbar

Kodam XII TPR

Kejati Kalbar

Binda Kalbar

Kesbangpol Kab/Kota

Tim Terpadu Penanganan  
Konflik Sosial

Tim Kewaspadaan Dini  
Pemerintah Daerah

Forum Kewaspadaan Dini  
Masyarakat

Pusat Komunikasi dan  
Informasi

Kemendagri (Ditjen Polpum)

**LEMBAR KERJA 9**

**IDENTIFIKASI PETA SUB PROSES**

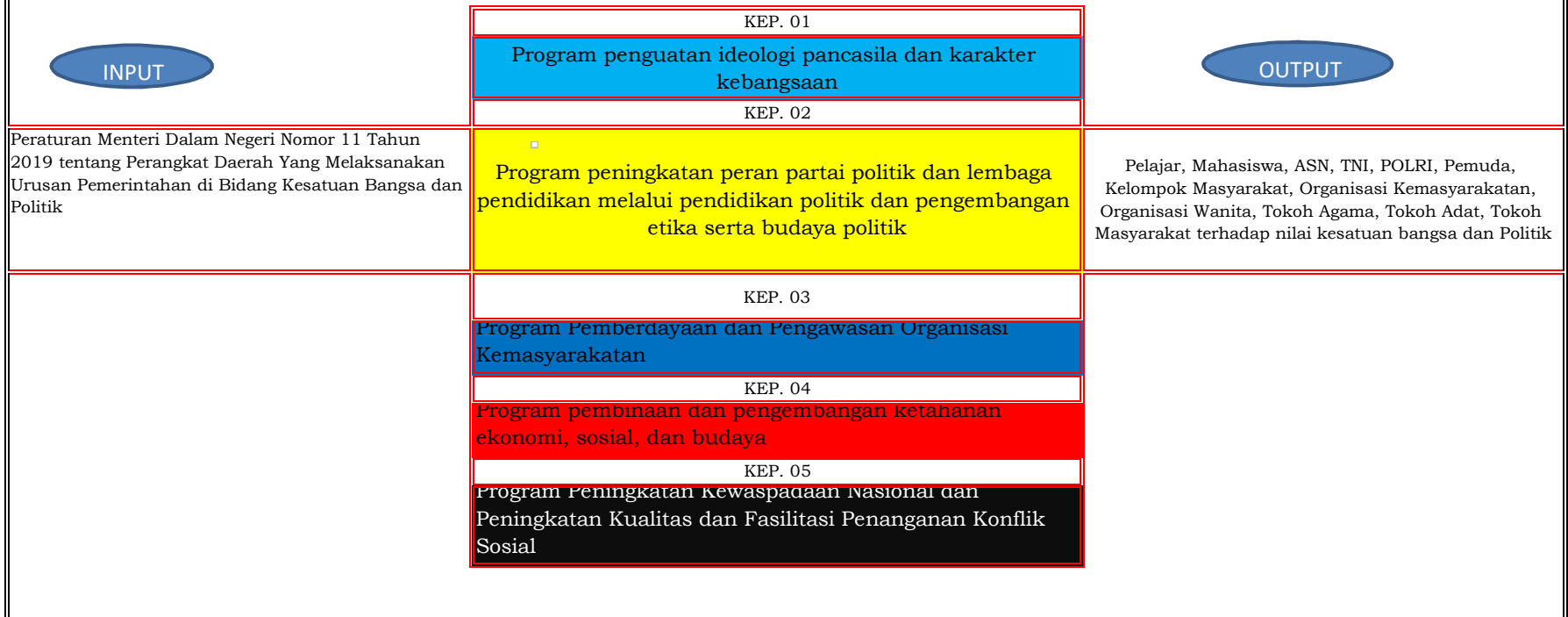

# PETA LINTAS FUNGSI KEP.01.01.02

**KEP : 01.02. CFM Program penguatan ideologi pancasila dan karakter kebangsaan (setelah laporan kegiatan, dibuat/diisi hasil pelaksanaan program)**

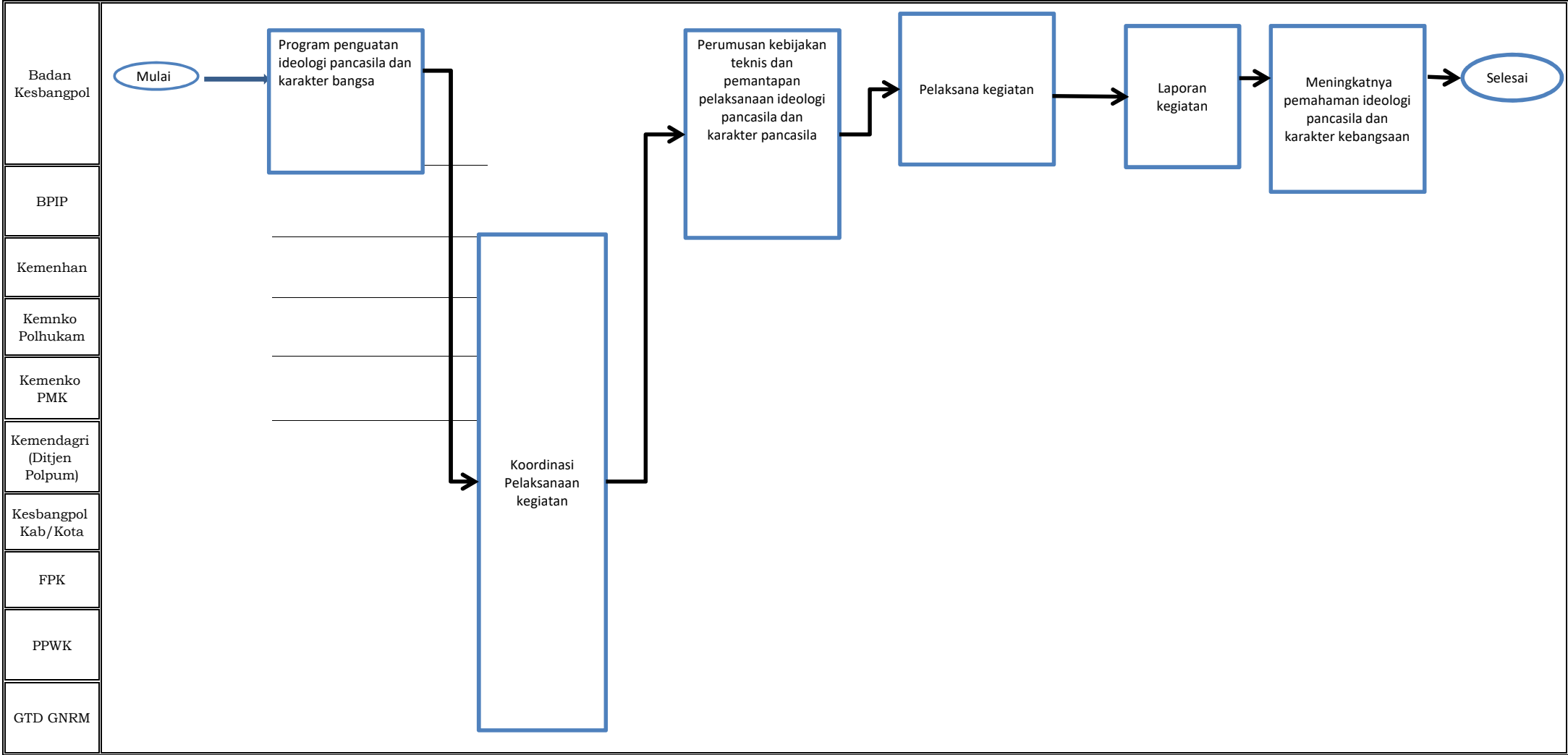

## PETA LINTAS FUNGSI KEP.01.01.03

**KEP : 01.03. CFM Program peningkatan peran partai politik dan lembaga pendidikan melalui pendidikan politik dan pengembangan etika serta budaya politik**

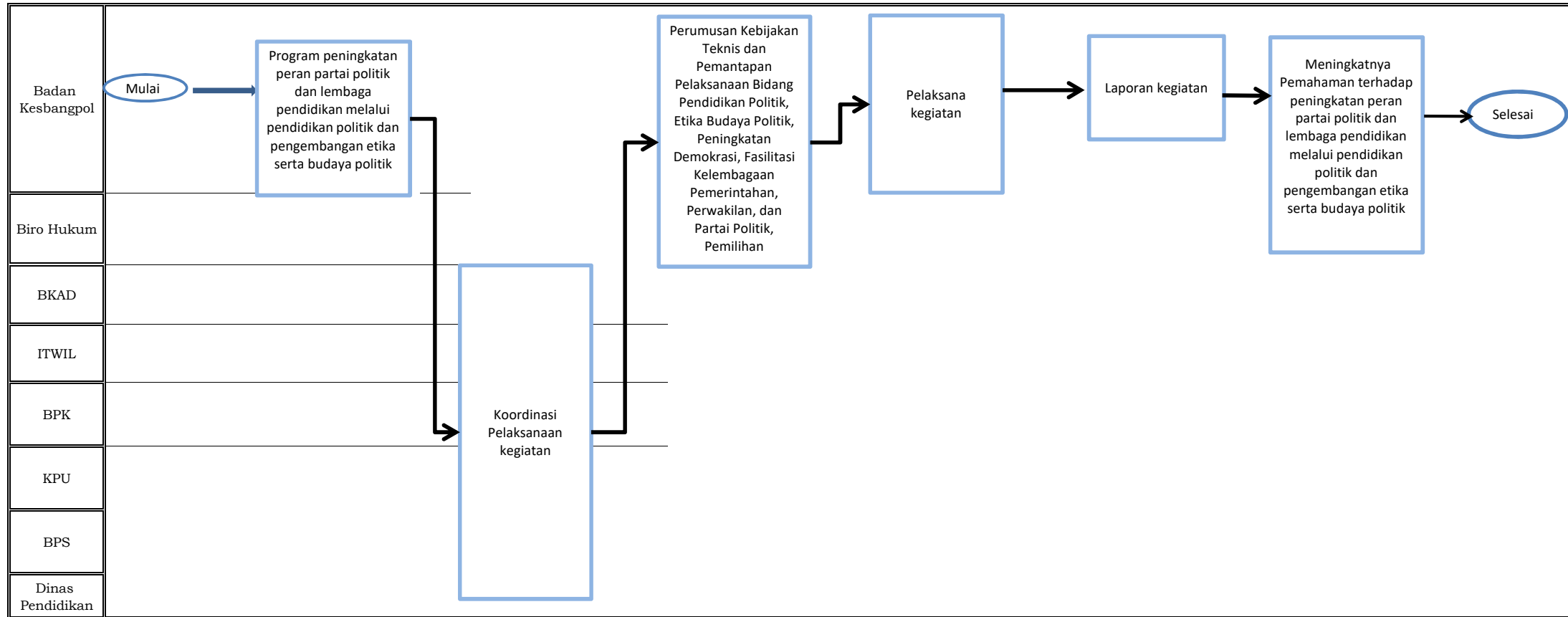

PETA LINTAS FUNGSI KEP.01.01.04

KEP : 01.04. CFM Program Pemberdayaan dan Pengawasan Organisasi Kemasyarakatan

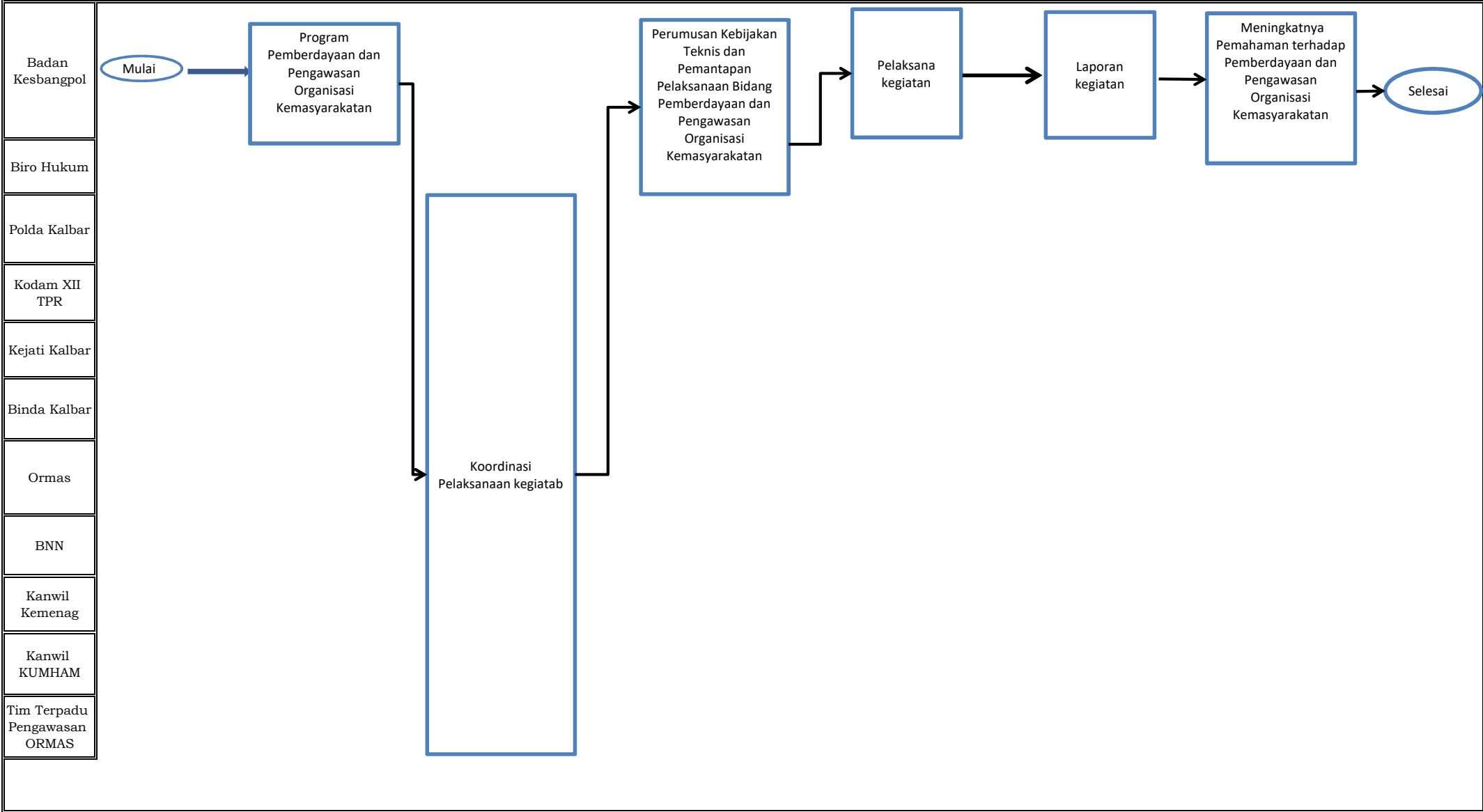



PETA LINTAS FUNGSI KEP.01.01.05

KEP : 01.05. CFM Program pembinaan dan pengembangan ketahanan ekonomi, sosial, dan budaya

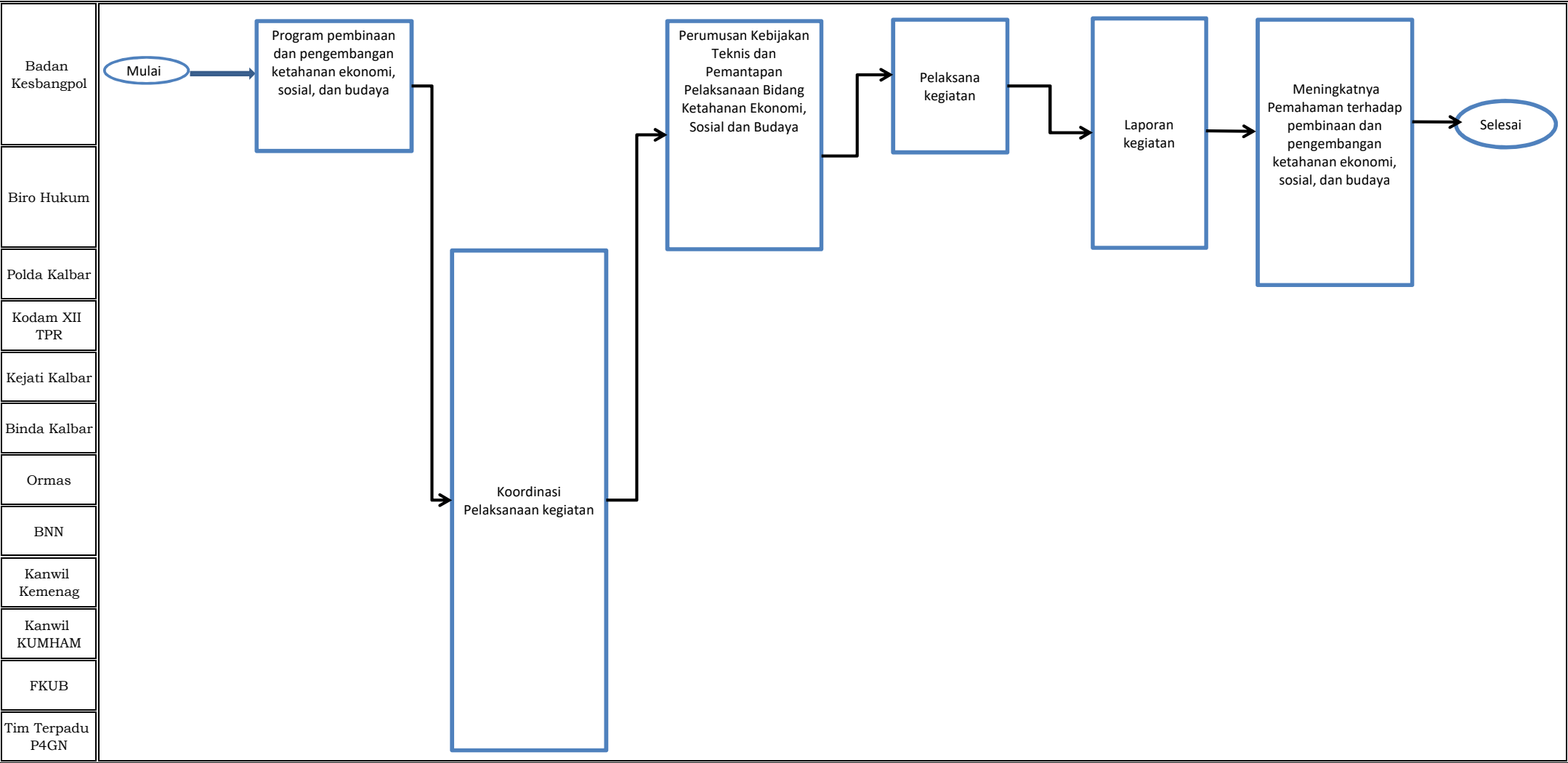

# PETA LINTAS FUNGSI KEP.01.01.06

KEP : 01.06. CFM Program Peningkatan Kewaspadaan Nasional dan Peningkatan Kualitas dan Fasilitas Penanganan Konflik Sosial

